

CORSI DI FORMAZIONE GRATUITI *PSR BASILICATA MISURA 1.1*

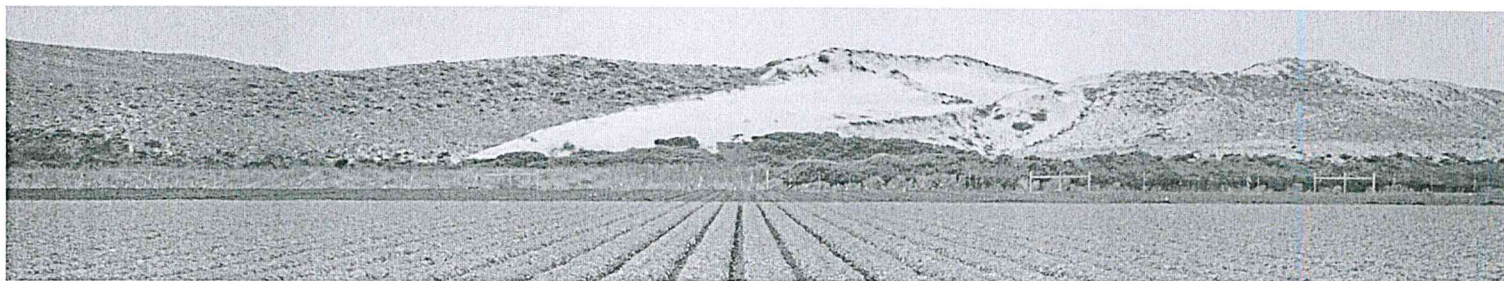

Corsi rivolti a:

- Imprenditori agricoli ai sensi dell'art. 2135 del cc, di età inferiore ai 40 anni
- Beneficiari della Misura 6.1 (*valido per la conferma del contributo ottenuto*)

1. SICUREZZA, MANAGEMENT ED INNOVAZIONE IN AGRICOLTURA - sede Viggiano

2. ZOOTECNIA: INNOVAZIONE E SOSTENIBILITÀ - sede Viggiano

3. COMPETITIVITÀ ED INNOVAZIONE NELL'IMPRESA AGRICOLA - sede Potenza

► L'Organismo di formazione, prevede per i partecipanti che completeranno l'attività,
un contributo fino a € 500 per rimborso spese

.....

SCADENZA ISCRIZIONI 8 SETTEMBRE 2022

AVVIO ATTIVITÀ' OTTOBRE 2022 - PREVIA SELEZIONE

► **INFORMAZIONI**

☎ **0971473264**
3791238709

✉ **psr@eldaifp.it**

DOMANDA DI PARTECIPAZIONE ALLA SELEZIONE CORSI PSR REGIONE BASILICATA MIS. 1.1

(ai sensi del D.P.R 445/2000)

Il/La sottoscritto/a _____
nato/a a _____ provincia _____ il _____
residente _____ provincia _____
alla Via _____ n. _____ CAP _____
C.F. _____ P. IVA _____
Titolo di studio _____ Professione _____
e-mail (riportare in stampatello minuscolo) _____

CHIEDE

di partecipare alla prova di selezione per il corso dal titolo:

- _____
- Essere imprenditori agricoli ai sensi dell'art. 2135 del cc, di età inferiore ai 40 anni (fino a 39 anni e 364 gg);
 - Essere imprenditori agricoli ai sensi dell'art. 2135 del cc, anche di età superiore ai 40 anni, e/o coadiuvanti familiari e/o lavoratori dipendenti;
(INDICARE UNA DELLE DUE OPZIONI)

- avere sede legale e/o sede operativa in Regione Basilicata (indicare denominazione e indirizzo):

Luogo e data _____ Firma _____

Allegare:

fotocopia di un documento di riconoscimento;

Curriculum vitae.

Da restituire entro il **08/09/2022** all'indirizzo mail : psr@eldaifp.it